

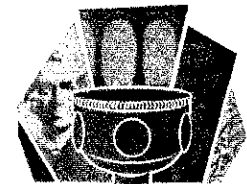

H. AYUNTAMIENTO DE ZINACANTEPEC
2016 - 2018



ZINACANTEPEC
· IDENTIDAD QUE NOS UNE ·

NOMBRE:		TRAMITE: I		SERVICIO: X	
ASESORIAS JURIDICAS Y PSICOLOGICAS					
DESCRIPCIÓN					
SE CANALIZA A LAS MUJERES QUE ASI LO REQUIERAN AL AREA DE PSICOLOGIA O JURÍDICA DE LA UNIDAD DE ATENCIÓN A MUJERES SUS HIJAS Y SUS HIJOS EN SITUACIÓN DE VIOLENCIA QUE SE ENCUENTRAN DENTRO DEL INSTITUTO MUNICIPAL DE LA MUJER QUE POR COMODATO TRABAJAMOS EN CONJUNTO GOBIERNO ESTATAL Y MUNICIPAL.					
FUNDAMENTO LEGAL:	MANUAL DE ORGANIZACIÓN DE LA ADMINISTRACION MUNICIPAL EN EL ARTICULO XXI EN SU APARTADO 16.2 DEL INSTITUTO MUNICIPAL DE LA MUJE EN SUS OBJETIVO Y FUNCIONES EN EL TEXTO 4, Y EN EL BANDO UNICIPAL CAPITULO IV, ARTICULO 146, SUS NUMERALES I. II. III. IV. V. VI. VII. VIII Y IX. ASI COMO EN EL CONVENIO DE COLABORACIÓN FIRMADO POR AMBAS PARTES.				
DOCUMENTO A OBTENER:	CONSTANCIA			VIGENCIA:	NO APLICA
SE REALIZA EN LINEA?	NO X	DIRECCIÓN WEB NO APLICA	NO APLICA		
CASOS EN LOS QUE EL TRAMITE DEBE REALIZARSE:	NO APLICA				
REQUISITOS:			FUNDAMENTO JURÍDICO ADMINISTRATIVO UNIDAD DESTINO DEL REQUISITO:		
PERSONAS FÍSICAS					
• LISTA DE ASISTENCIA		ORIGINAL SI	COPIA(S) COIA SIMPLE	NO APLICA	
PERSONAS MORALES					
• LISTA DE ASISTENCIA		ORIGINAL SI	COPIA(S) COIA SIMPLE	NO APLICA	
INSTITUCIONES PÚBLICAS					
• LISTA DE ASISTENCIA		ORIGINAL SI	COPIA(S) COIA SIMPLE	NO APLICA	
OTROS					
NO APLICA		ORIGINAL NO APLICA	COPIA(S) NO APLICA	NO APLICA	
DURACIÓN DEL TRAMITE:	INMEDIAO		TIEMPO DE RESPUESTA:	INMEDIAO	
VIGENCIA:	PERMANENTE				
COSTO:	GRATUITO				
FORMA DE PAGO:	EFFECTIVO	TARJETA DE CRÉDITO	TARJETA DE DÉBITO	EN LÍNEA (PORTAL DE PAGOS)	
DÓNDE PODRÁ PAGARSE:	NO APLICA				
OTRAS ALTERNATIVAS:	NO APLICA				
ENTREROS DEL RESOLUCIÓN DEL TRAMITE:	INMEDIAO				



H. AYUNTAMIENTO DE ZINACANTEPEC
2016 - 2018

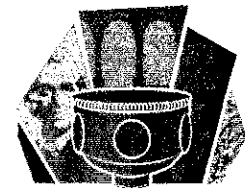

ZINACANTEPEC
• IDENTIDAD QUE NOS UNE •

DEPENDENCIA U ORGANISMO				UNIDAD ADMINISTRATIVA RESPONSABLE			
DIRECCION DE DESARROLLO SOCIAL				INSTITUTO MUNICIPAL DE LA MUJER			
TITULAR DE LA DEPENDENCIA:		MINERVA ISELA ESTRADA SOTERO					
DOMICILIO:	CALLE:	BENITO JUAREZ			NO. INT. Y EXT.:	205	
COLONIA:	SAN MIGUEL			MUNICIPIO:	ZINACANTEPEC		
C.P.:	51350	HORARIO Y DIAS DE ATENCION:		LUNES A VIERNES DE 09:00 A 18:00			
LADA:	TELEFONOS:		FAX:		CORREO ELECTRONICO:		
722	2180116		NO APLICA		NO APLICA		fmm.zinacantepec@gmail.com
OTRAS OFICINAS QUE PRESTAN EL SERVICIO							
OFICINA:	NO APLICA						
NOMBRE DEL TITULAR DE LA OFICINA:	NO APLICA						
DOMICILIO:	CALLE:	NO APLICA			NO. INT. Y EXT.:	NO APLICA	
COLONIA:	NO APLICA			MUNICIPIO:	NO APLICA		
C.P.:	NO APLICA		HORARIO Y DIAS DE ATENCION:		NO APLICA		
LADA:	TELEFONOS:		FAX:		CORREO ELECTRONICO:		
NO APLICA	NO APLICA		NO APLICA		NO APLICA		
MUNICIPIOS QUE ATIENDE:	NO APLICA						
OTROS							
PREGUNTA FRECUENTE 1:	NO APLICA						
RESPUESTA:	NO APLICA						
PREGUNTA FRECUENTE 2:	NO APLICA						
RESPUESTA:	NO APLICA						
PREGUNTA FRECUENTE 3:	NO APLICA						
RESPUESTA:	NO APLICA						
TRÁMITES O SERVICIOS RELACIONADOS							

ELABORÓ:		VISTO BUENO:	FECHA DE ACTUALIZACIÓN:
			14/02/2018.
LIC. ESQUIVEL SANTILLAN JUSTINE HIVETH NOMBRE COMPLETO	INSTITUTO MUNICIPAL DE LA MUJER	MINERVA ISELA ESTRADA SOTERO NOMBRE COMPLETO	